

RELATÓRIO DA ADMINISTRAÇÃO

2022

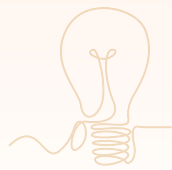

Relatório da Administração

Prezados Senhores,

Em atendimento a Resolução Normativa nº 528, de 29 de abril de 2022, submetemos à apreciação de V.Sas. este Relatório da Administração e as Demonstrações Financeiras relativas aos exercícios findos em 31 de dezembro de 2022 e 2021, acompanhadas das respectivas Notas Explicativas e do Relatório dos Auditores Independentes.

A Funssest

A Fundação de Seguridade Social da ArcelorMittal Brasil - FUNSSEST, doravante referida como “FUNSSEST”, “Fundação” ou “Entidade”, é uma entidade fechada de previdência complementar com sede na Avenida Brigadeiro Eduardo Gomes, 526, Serra - ES, sem fins lucrativos, com personalidade jurídica de direito privado distinta de suas patrocinadoras, com autonomia administrativa, patrimonial e financeira, patrocinada pelas empresas ArcelorMittal Brasil S.A., ArcelorMittal Planos Comercial Ltda., ArcelorMittal Sistemas S.A., e a própria Fundação. Contendo dentre seus planos de benefícios, os planos de assistência à saúde, no qual se classificam como autogestão, por ter a responsabilidade compartilhada com seus 26.725 beneficiários em 2022 (27.115 em 2021).

A missão da Funssest, como operadora de Planos de Assistência à Saúde, é proporcionar acesso à serviços de qualidade, através da absorção de novos procedimentos de mercado, com atendimento no centro clínico próprio, por meio do Sistema Integrado Médico Familiar (SIM), e na rede credenciada. Dessa forma, oferecemos maior segurança aos beneficiários e, ao mesmo tempo, garantimos a saúde econômico-financeira de forma consistente, em conformidade a todos os dispositivos legais e regulamentares do segmento de atuação.

Planos Administrados

A Fundação administração os seguintes planos assistenciais:

Plano	Tipo de Plano	Registro ANS	2022	2021
Participativo Titular	Saúde	459599/09-8	3.823	4.089
Participativo Agregado	Saúde	459597/09-1	2.124	2.373
Cobertura Suplementar	Saúde	460134/09-3	13.648	14.030
Odontoplus	Odontológico	436665/01-9	5.004	5.426
Funssest Agregado Familiar	Saúde + Odontológico	486118/20-3	321	179
Funssest Família	Saúde + Odontológico	486117/20-5	355	303
Funssest Odonto	Odontológico	486242/20-2	155	94
Funssest Suplementar	Saúde + Odontológico	486119/20-1	1.266	621
Mais Saúde Funssest	Saúde + Odontológico	489554/21-1	29	0
TOTAL			26.725	27.115

Quantitativo de participantes por faixa etária em 2022:

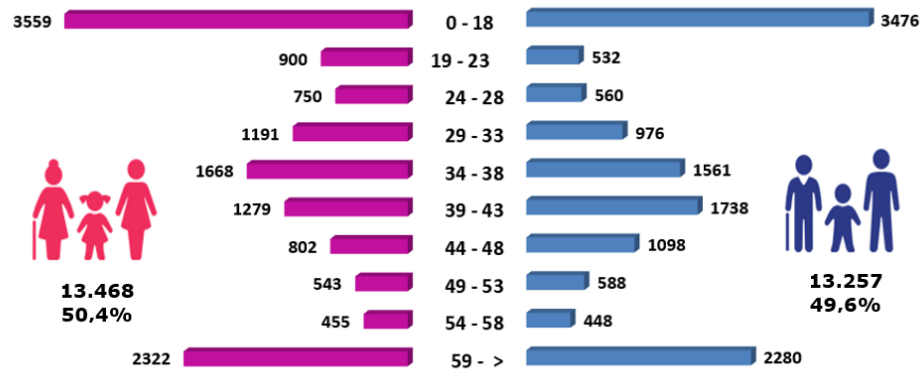

Investimentos Realizados

A Fundação tem adotado melhorias constantes em seus processos de trabalho, com implementação de novas rotinas fundamentais na busca pelo equilíbrio entre despesas e receitas. Estas ações visam obter maior eficiência operacional e proporcionar assistência à saúde com qualidade para satisfação dos nossos beneficiários.

Assim, dentre as estratégias e ações de gestão realizadas em 2022, destacamos:

- A Agência Nacional de Saúde Suplementar – ANS divulgou, o resultado do Índice de Desempenho da Saúde Suplementar – IDSS 2021 (ano-base 2020). A Funssest obteve nota de 0,8340, sendo: IDQS de 0,6027; IDGA de 0,9988; IDSM de 0,9785 e IDGR de 0,5998;
- Estudo atuarial para avaliação de viabilidade de um plano de saúde alternativo como forma de diversificar os produtos Funssest;
- Iniciada implantação da RN 518 - Adoção de práticas mínimas de governança, com ênfase em controles internos e gestão de riscos, para fins de solvência das operadoras de planos de assistência à saúde;
- Reunião de encontro entre diretoria executiva e beneficiários para estreitamento e análise de necessidades de melhoria;
- Campanhas de vacinação e incentivo ao programa de check up;
- Contratação de empresa especializada em recuperação de crédito.

Estas ações reforçam o dever de diligência da Governança da Funssest, que visa manter uma assistência médica de qualidade com o adequado equilíbrio financeiro dos planos administrados.

Desempenho Operacional e Econômico-Financeiro

Em 2022 a receita de contraprestações líquidas se mantiveram no patamar de 2021, apesar do reajuste aplicado para o período, houve saída de beneficiários do plano o que impediu um crescimento no volume de contraprestações quando comparado ao exercício anterior, ficando em R\$ 74.516 mil em 2022 (R\$ 74.884 mil em 2021). Já os eventos tiveram um crescimento de 12% na utilização comparado ao ano anterior, fato este que contribuiu para o crescimento do resultado deficitário do exercício, fechando em R\$ 9.809mil em 31 de dezembro de 2022 (R\$ 3.832 mil em 2021). Conforme demonstrado a seguir:

ITENS	2022	2021	Δ%
(+) Contraprestações	74.516	74.884	(0%)
(-) Eventos Indenizáveis	(91.032)	(81.044)	12%
(+) Outras Receitas Operacionais	2.932	2.465	19%
(-) Outras Despesas Operacionais	(641)	(147)	337%
(=) RESULTADO BRUTO	(14.225)	(3.842)	270%
(-) Despesas Administrativas	(700)	(579)	21%
(-) Variações Provisões Técnicas	(1.048)	(2.141)	(51%)
(+) Resultado Financeiro	6.164	2.730	126%
(=) RESULTADO LÍQUIDO	(9.809)	(3.832)	156%

A Fundação vem adotando medidas para mitigação dos custos e manutenção dos serviços prestados aos seus beneficiários, garantindo a qualidade nos atendimentos e com foco na sustentabilidade dos planos.

Reservas Financeiras

A Funssest mantém suas reservas financeiras aplicadas em Fundos de Investimentos sem vencimento, não existindo investimentos em debentures e nem em sociedades coligadas e controladas. A fundação mantém suas atividades em constante monitoramento.

De acordo com o art. 10 da Resolução Normativa nº 521 de 29 de abril de 2022, a operadora deve manter em contas vinculadas à ANS, aplicações financeiras registradas como ativos garantidores, estes ativos visam lastrear as provisões técnicas, no âmbito do sistema de saúde suplementar.

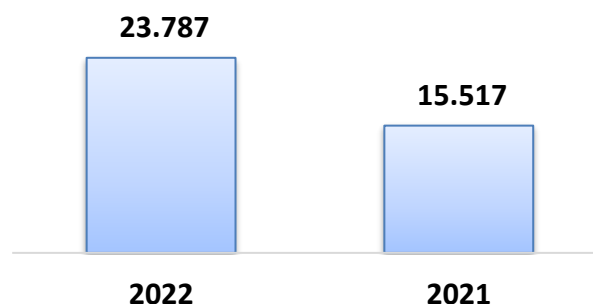

Política de Destinação dos Resultados do Exercício

Por ser uma entidade de autogestão na área de saúde suplementar a Fundação não visa lucro, e, portanto, adota a política de reinvestir o resultado superavitário dos planos, permitindo o aumento do capital e a perenidade financeira dos planos.

Perspectivas e planos da Administração para os exercícios seguintes

A administração da fundação tem como meta para 2022, implementar um novo sistema de gestão de saúde visando o aprimoramento dos seus processos internos, bem como, a adoção de uma plataforma mais robusta e tecnologicamente avançada. Em estudo também a viabilidade de um novo plano aderente ao conceito de Atendimento Primário a Saúde – APS, objetivando maior prevenção, atendimento mais humanizado, contribuindo para uma melhor qualidade de vida dos nossos beneficiários.

Serra – ES, 23 de março de 2023.

A Administração